



fondazione

Real Sito di  
Carditello

# CARDITELLO PER LE SCUOLE

Catalogo 2023/2024



# MISSIONE

Il Real Sito è gestito dal 2016 dalla Fondazione Real Sito di Carditello, costituita da Ministero dei Beni e delle attività culturali e del Turismo, dalla Regione Campania e dal Comune di San Tammaro, che si propone di tutelare, promuovere e valorizzare il notevole patrimonio storico, artistico e ambientale.

La Fondazione si occupa di restituire il Real Sito di Carditello a una completa fruizione pubblica e alla riproposizione delle attività produttive che ne avevano ispirato la nascita e la vita, prevedendo, tra l'altro, la promozione di innovative forme di valorizzazione, compatibili con le caratteristiche e la storia del luogo, nato con funzione di centro agricolo e di allevamento.

In continuità con la vocazione del Real Sito, da un lato residenza destinata all'arte venatoria dei sovrani, dall'altro moderna azienda agricola e fattoria, la Fondazione oggi propone iniziative culturali, attività didattiche e manifestazioni relative al settore equestre e agroalimentare, in collaborazione con gli istituti universitari della Campania, il CNR e una pluralità di Enti e associazioni.

# VALORI

Il Real Sito di Carditello, dopo aver superato le ferite inflitte dal tempo e dagli uomini, vuole oggi affermarsi come modello di inclusione, con l'obiettivo di condividere valori, sensibilizzare le nuove generazioni e stimolare la produzione culturale.

Superando il concetto tradizionale del museo come "collezione", si presenta non solo come un contenitore d'arte ma quale spazio dinamico, orientato alla ricerca e alla creazione di conoscenza, e imperniato sul benessere psicofisico e sociale dei visitatori.

La Fondazione è una istituzione "aperta" che interagisce con il territorio, affermandosi come punto di riferimento dell'intera comunità, promuovendo un sistema di relazioni e rafforzando la capacità di attrazione a livello nazionale e internazionale.

Il valore di inclusione sociale si esprime nell'attenzione rivolta alle fasce più deboli della società – quelle impattate maggiormente anche dalla pandemia – coinvolte nelle attività promosse dalla Fondazione e nella scelta di offrire numerose modalità di fruizione, sempre più attente alle esigenze di bambini e anziani.

Attraverso queste iniziative, che arricchiscono l'offerta culturale e puntano ad uno sviluppo sostenibile del territorio, il Real Sito di Carditello promuove stili di vita orientati all'aggregazione e alla socializzazione di studenti, turisti, sportivi e stakeholder, nell'ottica della tutela ambientale e della difesa della salute, bene integrato sempre più prezioso, soprattutto in un'epoca post Covid-19.

# VISIONE

La Fondazione si impegna nel recupero di luoghi, equidi e antiche pratiche dimenticate: dai boschi di sua pertinenza, (ri) piantando alberi e coltivi storici, agli itinerari dei “Cammini di Carditello”, mappandoli e rendendoli fruibili da tutti con passeggiate, gare podistiche e attività all’aperto; dalla residenza borbonica, sottoposta ad importanti lavori di restauro, alla Razza Governativa di Persano, salvata dall’estinzione e tornata nel sito dopo cento anni.

Il Real Sito di Carditello, dunque, è la sede ideale per interventi educativi e di empowerment, in quanto portatore di valori distintivi, edificanti e motivazionali: da simbolo del degrado nella Terra dei Fuochi, a modello di rinascita nella Campania Felix, aperto a famiglie, bambini e rifugiati.

Un potente esempio di riscatto, resilienza e resistenza alla criminalità organizzata – un’ombra ancora impressa nella storia, negli affreschi e nei marmi – che diventa prova tangibile di quanto gli esseri umani sono capaci di fare, nel bene e nel male, segnando un confine invisibile: dalla nobiltà al popolo; dal malaffare alla legalità; dall’abbandono alla bellezza. Carditello oggi rappresenta un brand naturale che esprime amicizia, inclusione e benessere. Una storia a lieto fine, da non dimenticare.

# SERVIZI EDUCATIVI

## Per gli studenti

- Percorsi didattico-educativi con visite dedicate
- e attività laboratoriali
- Mostre temporanee
- Programma alternanza scuola-lavoro (PCTO)
- Campi estivi

## Per i docenti

- Co-progettazione delle attività didattiche
- Attività di aggiornamento sulle tematiche di educazione ambientale e sostenibilità
- Iscrizione al Club degli Insegnanti:
  - ingresso gratuito al Real Sito di Carditello (esclusi eventi speciali)
  - inviti e news dedicate in anteprima
  - sconti e offerte speciali per gli eventi della Fondazione

## Per info e iscrizioni

[didattica@fondazionecarditello.org](mailto:didattica@fondazionecarditello.org)

# FINALITÀ E OBIETTIVI

## **Percorsi didattico-educativi finalizzati a**

- Creare reti tra la Fondazione Real Sito di Carditello, le Scuole e le Associazioni territoriali
- Sensibilizzare alunni e studenti su tematiche storico-artistiche, ecologiche e sociali
- Promuovere la tutela e la responsabilità per le bellezze artistiche, paesaggistiche e culturali del proprio territorio
- Stimolare lo sviluppo di competenze sociali e civiche (imparare a cooperare)
- Fornire servizi ricreativi ad alto contenuto ludico-pedagogico per veicolare, attraverso la valenza didattica del gioco (edutainment), l'acquisizione di una presa di coscienza artistica ed ecologica
- Incoraggiare l'avvicinamento alle discipline storico-artistiche, scientifiche, teatrali, musicali e sportive, attraverso percorsi interdisciplinari e interculturali di varia tipologia e complessità, in connessione con programmi curricolari
- Favorire la comprensione del contesto storico-artistico e naturalistico del territorio, attraverso l'acquisizione di conoscenze di base
- Spiegare le conseguenze ambientali e sociali della cattiva gestione delle risorse culturali e naturali (impatto antropico, inquinamento, ecc.)
- Sostenere la capacità di operare scelte sostenibili e compatibili, attraverso un cambiamento significativo delle abitudini e dello stile di vita, nell'ottica della salvaguardia del patrimonio ambientale e culturale

## **DESTINATARI**

L'offerta formativa è rivolta ad alunni e studenti di tutti gli ordini e gradi.

## **METODOLOGIE**

Le metodologie e le modalità di erogazione di attività e percorsi variano a seconda dell'ordine e grado delle scuole e si personalizzano in accordo con i docenti, privilegiando:

- Brain Storming
- Discussione iniziale
- Apprendimento in situazione (sopralluoghi, escursioni, ecc.)
- Cooperative learning (formazione di gruppi di lavoro)
- Problem solving
- Restituzione / valutazione

I risultati dei percorsi sono oggetto di un incontro conclusivo per insegnanti e famiglie, durante il quale si presentano gli esiti dei laboratori artistici (esposizione di lavori, esibizione corale, teatrale, ecc.).

## **TEMPI**

Variabili e personalizzabili a seconda della proposta prescelta e delle richieste dei destinatari.

## SPAZI

Gli alunni e gli studenti hanno a disposizione per le attività gli spazi e le strutture del Real Sito di Carditello, che dispone di:

- Sala per convegni / didattica con proiettore
- Parterre con Galoppatoio storico
- Boschi di pertinenza
  - Bosco Don Peppe Diana (attività dedicate alle famiglie)
  - Bosco Maria Carolina (attività dedicate al benessere)
  - Bosco Carlo III (attività a contatto con la natura)
- Aiuole multisensoriali
- Arnia per api
- Vigneto e gelseto
- Scuderie con cavalli e pony
- Cammini di Carditello  
*percorsi storico-culturali ed escursionistici*

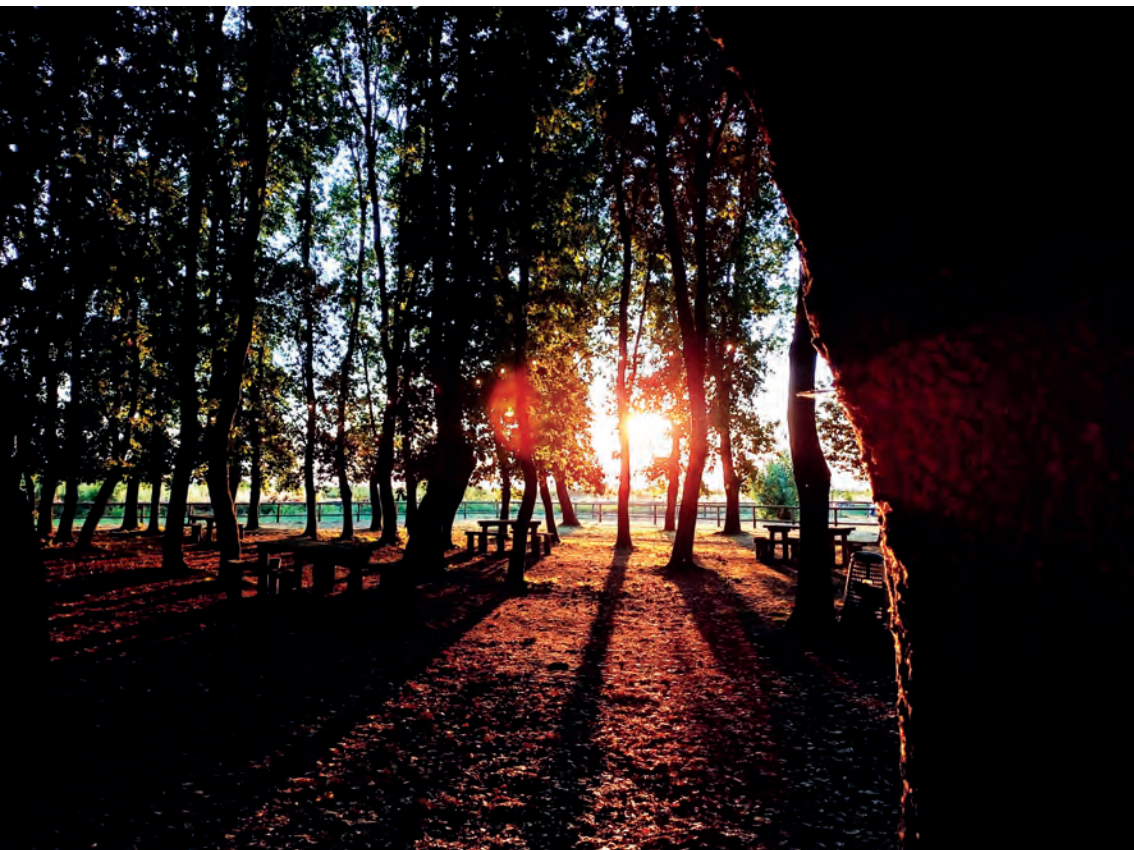





# ATTIVITÀ

## INTERVENTI LUDICO-EDUCATIVI

Un programma che offre una grande varietà di esperienze di divertimento educativo (“educare-giocando”). L’edutainment (o intrattenimento educativo) è una forma di intrattenimento finalizzata a educare e divertire. La didattica è veicolata all’interno di momenti dedicati all’intrattenimento, alla convivialità e alla socializzazione. Il programma si rivolge ad alunni e studenti di tutti gli ordini e gradi, ed è articolato in tre macro-moduli tematici (LABs) orientati in altrettanti ambiti (arte, sport, natura).

### GREEN Labs

Interventi ludico-educativi per la salvaguardia della natura (ad esempio, riduzione dei rifiuti, riciclo creativo, escursioni naturalistiche, laboratori natura per la tutela della biodiversità, attività di avvicinamento a cavalli e pony, orto didattico e giardinaggio, didattica per teatralizzazioni, laboratori multisensoriali per diversamente abili, healing gardening).



### ART Labs

Attività artistiche e ricreative (ad esempio, laboratori di fotografia naturalistica, escursioni fotografiche, laboratori di canto corale, karaoke, cineforum educativo, pittura e lettura in natura, giochi da tavolo, ecc.).

### SPORT Labs

Attività sportive a contatto con la natura (ad esempio, running, camminata sportiva, percorsi benessere) in fase di realizzazione.

## INTERVENTI LUDICO-EDUCATIVI

### Modalità di realizzazione

Visite speciali dedicate ai più piccoli con lettura di testi fiabeschi e laboratori artistici

- **Un bosco di storie** | Visita AttraVerso il bosco di Carditello  
**durata 75'** – Boschi e aiuole multisensoriali  
Un racconto fiabesco dedicato ai più piccoli!  
Riccardino (dal nome del cardo) e i suoi amici guideranno i bambini alla scoperta della storia e della natura del Real Sito di Carditello.



- **Un bosco di storie** | Fiaba di Ionia (et al.)  
**durata 75'** – Boschi e aiuole multisensoriali  
Un racconto fiabesco dedicato ai più piccoli!  
Lettura della Fiaba di Ionia con disegni e illustrazioni da colorare.

### ***temi da contestualizzare a seconda dei destinatari dei percorsi***

Oltre che nell'ambito naturalistico-ambientale, lo stesso modello può essere applicato per costruire diverse variazioni dell'attività, contestualizzandole a seconda dei destinatari e delle differenti tematiche nell'ambito storico-artistico, agro-alimentare, ecc.

## INTERVENTI DIDATTICO-EDUCATIVI

### Modalità di realizzazione

Visite e attività articolate come di seguito:

- Modulo preparatorio (“semina”) di carattere ludico e interattivo con prevalenza della componente teorica: osservazioni e attività in situazione (ad esempio, spotting con cattura fotografica)
- Modulo conclusivo (“restituzione”), di carattere ludico e interattivo, con prevalenza della componente pratica: manipolazione (ad esempio, laboratorio creativo abbinato).

### ● LudoBosco • LudoFattoria • LudoReggia | Giochi educativi durata 75' – Boschi, fioriere e aiuole multisensoriali

A seconda delle stagioni e degli spazi di interesse, è possibile richiedere una delle diverse variazioni:

- LudoBosco
- LudoFattoria
- LudoReggia

Dopo una breve introduzione con supporti audiovisivi (diapositive, video), gli alunni saranno coinvolti in tanti giochi cooperativi e interattivi: il “memory”, la “corsa al riciclo”, il mimo, le gare e gli indovinelli. Il divertimento è assicurato!



### ATTIVITÀ CON VARIAZIONI DISPONIBILI

Oltre che nell’ambito naturalistico-ambientale, lo stesso modello può essere applicato per costruire diverse variazioni dell’attività, contestualizzandole a seconda dei destinatari e delle differenti tematiche nell’ambito storico-artistico, agro-alimentare, ecc.



## **OsservaBosco** | Osservazioni in natura usando i cinque sensi

**durata 75'** – Boschi, fioriere e aiuole multisensoriali

Gli alunni saranno divisi in cinque gruppi, ognuno per ciascun senso, e saranno forniti di lenti di ingrandimento, contagocce, cartine al tornasole, supporti audio e quant'altro può servire per (ri)conoscere piante, rocce e animali, attraverso colori, forme, odori, sapori e suoni.



### **MODULO INTEGRATIVO A SCELTA**

**+ Art labs** | Laboratori esperienziali multisensoriali di riciclo creativo

**durata 35'** – Boschi e sale interne

Gli alunni realizzeranno la bufala, l'ape o la tartaruga di pasta modellabile o di materiali riciclati.

### **ATTIVITÀ CON VARIAZIONI DISPONIBILI**

Oltre che nell'ambito naturalistico-ambientale, lo stesso modello può essere applicato per costruire diverse variazioni dell'attività, contestualizzandole a seconda dei destinatari e delle differenti tematiche nell'ambito storico-artistico, agro-alimentare, ecc

## INTERVENTI DIDATTICO-EDUCATIVI

### Modalità di realizzazione

Con le modalità già descritte, ma con un maggiore grado di complessità e approfondimento.

### ● **I segreti del bosco – Mod. 1** | Piccoli investigatori nel bosco **durata 75'** - Boschi e aiuole multisensoriali

Dopo un'allegria introduzione sulla macchia mediterranea, gli studenti si trasformeranno in tanti piccoli esploratori naturalistici. Impareranno a conoscere animali, rocce e piante spontanee del bosco attraverso la raccolta e l'osservazione dei campioni (foglie, fiori, frutti, tracce di animali, ecc.).

**Vince chi identifica il maggior numero di campioni!**

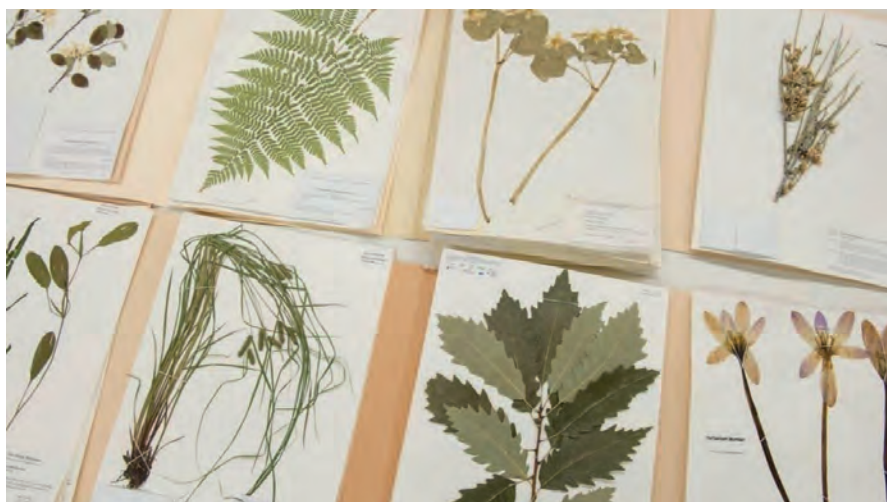

### MODULI INTEGRATIVI A SCELTA

#### + **Art lab** | Il ViriDiario

#### **durata 35'** – Boschi e sale interne

Laboratorio artistico ispirato alla natura: gli studenti realizzeranno quadretti con foglie e fiori essiccati e/o un piccolo erbario con le piante del bosco, da portare a scuola.



## I segreti del bosco - Mod. 2 | Incontro con gli alieni

**durata 35' – Boschi**

A caccia di specie aliene - organismi animali e vegetali venuti da lontano, in molti casi portati dall'uomo per errore – che, con il passare del tempo, invadono i nostri territori e disturbano le specie locali. Vince chi ne individua di più!

### MODULI INTEGRATIVI A SCELTA

**+ Art lab | Il ViriDiario**

**durata 35' - Boschi e sale interne**

Laboratorio artistico ispirato alla natura: gli studenti realizzeranno quadretti con foglie e fiori essiccati e/o un piccolo erbario con le piante del bosco, da portare a scuola.



## ● **Storia e Astronomia** | Magie di luce, ombre, riflessi

**durata 75'** - Meridiane

Visita speciale agli Orologi solari per ammirare la precisione e conoscere la storia e la cultura contadina, attraverso questi meravigliosi strumenti antichi.

### **MODULI INTEGRATIVI A SCELTA**

**+ Art lab** | Realizza il tuo orologio solare

**durata 35'** - Boschi e sale interne

Laboratorio artistico: gli studenti realizzeranno un orologio solare, da portare a scuola.





# SCUOLA SECONDARIA DI II GRADO

Le trasformazioni in atto nel mondo della scuola e l'esigenza di considerare l'apprendimento come global education (costruzione di percorsi educativi trasversali, in grado di influenzare molti altri generi di apprendimento), incoraggiano sempre di più l'integrazione dei percorsi didattici con il contributo dei patrimoni culturali e delle espressioni artistiche presenti sui territori.

In questa prospettiva, il ruolo educativo del Real Sito di Carditello appare del tutto strategico, soprattutto in termini di consolidamento dei processi democratici e di concreta azione di cittadinanza.

La Fondazione Real Sito di Carditello è disponibile a co-progettare percorsi ad hoc, anche finanziati PCTO - Percorsi per le Competenze Trasversali e l'Orientamento, finalizzati all'orientamento di professionalità nell'ambito del Management del patrimonio artistico.

## **Modalità di realizzazione**

L'offerta prevede una serie di attività didattico-educative nei vari settori disciplinari o di carattere pluri e interdisciplinare, distinte in interventi (erogati in un singolo incontro, anche reiterabile) e percorsi (erogati in sessioni programmate di più incontri diversi)

## **Interventi**

Con le modalità indicate per il I ciclo, ma con un più alto grado di complessità e approfondimento

## **Percorsi**

Con modalità variabili e personalizzabili in accordo con i docenti



## INTERVENTI

### ● **Zoologia ed Evoluzione** | Alla scoperta del Cavallo Persano durata 75' – Sala Monta, Scuderie storiche

Visita speciale alle Scuderie storiche sulle tracce dell'evoluzione: un viaggio nella sorprendente variabilità genetica, con tante curiosità su incroci e ibridi, per scoprire la domesticazione della Razza Governativa di Persano



### ● **Fisica e Storia** | Il funzionamento dell'Acquedotto Carolino durata 75' – Sale interne e sfiatatoi

Divertenti esperimenti (sifoni, vasi comunicanti, ecc.) per imparare tutto sulle incredibili proprietà dell'acqua e sul collegamento tra l'imponente Acquedotto vanvitelliano e le Fontane monumentali con obelischi del Real Sito di Carditello!



## ● **Storia e Arte** | Dal Gelso alla Seta

**durata 75' – Gelseto e sale interne**

Visita speciale al Gelseto per conoscere l'affascinante relazione tra la pianta del Gelso e il Baco da seta. Proprio come accadeva nelle antiche seterie della vicina Real Colonia di San Leucio, gli studenti impareranno ad estrarre i colori naturali dalle piante per tingere tessuti o carta e realizzare simpatici gadget.



## ● **Fisica** | Come fa una mongolfiera a volare\*?

**durata 75' - Sale interne e Galoppatoio**

Esperimenti e dimostrazioni per spiegare in modo semplice e appassionante il fenomeno del galleggiamento, e avvicinare gli studenti all'emozionante mondo delle mongolfiere.

\*In collaborazione con la startup Volare sull'Arte.



## PERCORSI

### ● **Natura e Ambiente** | DifendiAmo

**durata variabile** – Sale interne e aree esterne

Percorsi pedagogici in diversi incontri nelle scuole e in situ sulle tematiche più rilevanti:

→ Officine per la Sostenibilità: laboratori di discussione partecipata e problem solving sulla gestione rifiuti. Mostra-evento sul riciclo creativo con laboratori

→ Officine per la Biodiversità: laboratori di discussione partecipata e problem solving sulla tutela di specie a rischio e in rarefazione o contrazione numerica (pipistrelli, api, ecc.). Checklist della biodiversità e progettazione di un giardino con supporti per la biodiversità

→ Territorio e Paesaggio: escursioni fotografiche-naturalistiche



### ● **Economia e Territorio** | ImpresaSimulata

**durata variabile** – Sale interne e aree esterne

Il percorso sostiene lo sviluppo di un set di competenze sociali, tecniche e trasversali, fondamentali per tutti i giovani, indipendentemente dai loro interessi lavorativi futuri.

Gli studenti sono stimolati a costituire delle mini-imprese sociali a scopo formativo, curandone la gestione, dalla ideazione al lancio sul territorio.

Si partirà dall'esperienza del Real Sito di Carditello, come vero e proprio hub di imprese (vitigni, mongolfiera, festival, ecc.), per sviluppare nuove idee imprenditoriali sulla valorizzazione culturale. La metodologia di apprendimento segue le logiche esperienziali del learning-by-doing e del service learning, ed è in grado di appassionare e coinvolgere attivamente tutti i partecipanti.



## ● **Storia e Arte** | Cittadini a regola d'arte\*

**durata variabile** – Sale interne e aree esterne

Tenendo conto della pluralità di indirizzi e obiettivi dei cicli secondari di secondo grado, gli elementi storico-culturali peculiari del Real Sito e del contesto (architettura, affreschi, arredi, vocazione produttiva e di svago, legate alla dimensione ambientale e paesaggistica), diventano materiale didattico di sicuro interesse in molti percorsi.

Particolare rilievo è riservato alla funzione del racconto mitico, presente negli affreschi dell'Appartamento reale, come materiale simbolico di riferimento culturale e sociale.

Il mito cortigiano di Diana (dea della luna e della caccia), cui il Real Sito è dedicato, occupa un posto fondamentale nell'immaginario delle corti europee settecentesche ed è particolarmente adatto a trasmettere, metaforicamente, alcuni principi cardinali della autorappresentazione del potere: integrità morale del regnante (la castità); sovranità come prerogativa congenita e connaturata alla classe regnante (l'egemonia esercitata sulla natura selvaggia); uso legittimo della forza (la caccia).

*\*In collaborazione con Associazione culturale étant donnés.*



## ● **Agricoltura e Alimentazione** | Api & bachi... Canapa & co.\*

**durata variabile** – Sale interne e aree esterne

Con attento riferimento alle ragioni storico-culturali per le quali alcune pratiche sono considerate riconducibili all'antica vocazione produttiva della Fattoria Reale, è possibile richiedere e/o co-progettare, anche in sinergia con partner esperti, una attività legata a:

- Apicoltura
- Gelsibachicoltura
- Produzione casearia (Mozzarella di Bufala)
- Cucina borbonica
- Antica coltura della Vite maritata con il Pioppo
- Antica coltura della Canapa tessile

*\*In collaborazione con Coldiretti Caserta et al.*



## SERVIZI EDUCATIVI SPECIALI

Attività inclusive per alunni e studenti con esigenze speciali di ogni ordine e grado

“**Tulipano Art Friendly**” è un modello di fruizione museale scientificamente validato, ideato e realizzato dalla Cooperativa sociale Il Tulipano per:

- Migliorare l'inclusione e la fruibilità dei luoghi della cultura per gli alunni con disturbo dello spettro autistico e/o disabilità cognitiva
- Implementare le attività realizzate da Il Tulipano presso il Real Sito di Carditello, favorendone la sua fruizione come luogo “Autism Friendly”
- Supportare gli insegnanti con metodologie, strumenti e ausili di didattica speciale per alunni con bisogni speciali (durante i laboratori e le attività contrassegnate dal logo).

**Su prenotazione** da effettuarsi almeno 21 giorni prima della data programmata

*\*In collaborazione con la Cooperativa sociale Il Tulipano.*

## EVENTI SPECIALI PER LE SCUOLE

- **Teatro e Letteratura\*** | Spettacoli e animazione teatrale  
**durata variabile** – Sale interne e aree esterne  
Spettacoli e visite teatralizzate, realizzate da attori o dagli stessi partecipanti, su argomenti curriculari e sulla storia del Real Sito di Carditello.

*\*In collaborazione con La Mansarda – Teatro dell’Orco.*



- **Teatro e Scienza\*** | Darwin Day  
**durata variabile** – Sale interne e aree esterne  
Racconti teatralizzati e laboratori creativi per “imparare-giocando” i segreti dell’evoluzione darwiniana.

*\*In collaborazione con La Mansarda – Teatro dell’Orco / FDA Event Creator*



- **Legalità e Contesto sociale\*** | Learning events  
e visite tematiche | **durata variabile** – Sale interne e aree esterne  
Cineforum educativo e presentazioni sulla storia del Real Sito di Carditello, convegni e seminari su temi culturali, sociali e di attualità.

*\*In collaborazione con esperti e associazioni del territorio.*



## FORMAT E ATTIVITÀ NEI WEEKEND

Il Real Sito di Carditello offre ai docenti, agli alunni, agli studenti e alle loro famiglie, un ampio ventaglio di attività culturali, per adulti e bambini, anche nel fine settimana: dalla storica “Festa dell’Ascensione” alla manifestazione “Cavalli & Cavalieri”; dal format per famiglie “Carditello Experience” ai concerti del “Carditello Festival”.





*per informazioni e prenotazioni*  
**FONDAZIONE REAL SITO DI CARDITELLO**  
Attività didattico-educative  
[didattica@fondazionecarditello.org](mailto:didattica@fondazionecarditello.org)

